

# 豪華プレゼント

東九州自動車道を走って! 巡って!  
スタンプを集めて!  
豪華賞品をGETしよう!

## 中津エリア

A賞 特産品セット  
10,000円相当

B賞 特産品セット  
5,000円相当

## 宇佐エリア

A賞 ファイナリーレストラン朝霧の庄  
お食事券10,000円分

B賞 宇佐市6次産品詰め合わせ  
5,000円相当

## 杵築エリア

A賞 杵築ブランド認定品セットA  
10,000円相当

B賞 杵築ブランド認定品セットB  
5,000円相当

## 日出エリア

A賞 ホテル&リゾート別府湾宿泊補助券  
10,000円分

B賞 ホテル&リゾート別府湾食事券  
5,000円分

## 別府エリア

A賞 別府市内の旅館やホテルで利用できる  
宿泊補助券10,000円分

B賞 別府市内の旅館やホテルで利用できる  
宿泊補助券5,000円分

## 大分エリア

A賞 高崎山自然動物園・うみたまご2名入場券、  
道の駅のつはる特産品セット  
10,000円相当

B賞 道の駅佐賀関で使用できる食事券  
5,000円分

## 臼杵エリア

A賞 臼杵地ものセット  
10,000円相当

B賞 臼杵地ものセット  
5,000円相当

## 津久見エリア

A賞 津久見市内で使えるお食事券  
10,000円分(1,000円×10枚綴)

B賞 海産物セット(ヒラメとサザエ)  
5,000円相当

## 佐伯エリア

A賞 佐伯寿司お食事券  
10,000円分

B賞 特産品セット  
5,000円相当

東九州自動車道で大分を巡ろう!

東九州自動車道  
大分県内  
全線開通  
5周年  
記念

# スタンプラリー

期間 開催中 ▶▶ 2021 2月



Nakatsu



Kitsuki

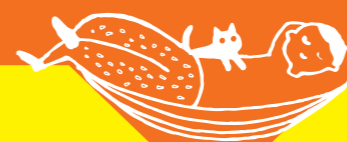

スタンプを集めよう!



Hiji



E10



Usuki



Oita

Beppu



Tsukumi

Saiki

Usa

豪華賞品をGET!

東九州自動車道大分県内全線開通5周年記念

## スタンプラリー

スタンプを集めて  
豪華賞品をGETしよう!



### 参加方法

- 1 大分県内の各エリアにあるスタンプ設置場所の施設を訪れ、応募ハガキに備え付けのスタンプを押してください。
- 2 応募ハガキに必要事項を記入し、切手を貼り投函してください。



### 応募要件

A賞とB賞のそれぞれのスタンプ数に応じて応募ができます。

A賞 12カ所(全部)

B賞 6カ所(別府湾SA(上り線、下り線のいずれか)1ヶ所、  
佐伯弥生PA1ヶ所、他エリアで4カ所)

期間終了後厳正な抽選のうえ、当選された方には各エリアの賞品の中からいずれか一つの賞品をお送りします。

※各賞品の当選者は1名ずつで、種類は選べません。なお、当選者の発表は賞品の発送をもって代えさせていただきます。

応募締め切り 2021 **2/28**日 当日消印有効

お問い合わせ  
東九州自動車道大分県北・県南建設促進期成会  
事務局(大分県道路建設課内)  
TEL 097-506-4573

お預かりした個人情報は、賞品の発送及び個人を特定しない統計資料としてのみ使用いたします。

中津  
エリア

スタンプNo.1~3

宇佐  
エリア

スタンプNo.4~6

杵築  
エリア

スタンプNo.7~9

日出  
エリア

スタンプNo.10~12

別府  
エリア

スタンプNo.13~15

大分  
エリア

スタンプNo.16~18

臼杵  
エリア

スタンプNo.19~21

津久見  
エリア

スタンプNo.22~24

佐伯  
エリア

スタンプNo.25~27

別府湾SA  
上り線

スタンプNo.28

別府湾SA  
下り線

スタンプNo.29

佐伯弥生  
PA

スタンプNo.30



**スタンプ  
設置場所**

東九州自動車道は北九州市を起点とし、福岡、大分、宮崎、鹿児島各県を結び、鹿児島市に至る全長約436kmの高速道路です。大分県内全線開通しましたが、利用者の利便性や安全性がさらに向上するように4車線化の整備促進に取り組んでいます。

大分県内  
全線開通  
5周年  
記念

大分県観光公式  
情報サイトを  
チェック!

**東九州自動車道で大分を巡ろう!  
大分県内スタンプラリー**

大分県の観光協会ツーリズムおおいたが運営する大分県観光公式情報サイトでは、「東九州自動車道スタンプラリー」のスタンプ設置場所のエリア情報を掲載しています。観光・温泉・グルメ・絶景スポットなど、情報盛りだくさんです!



**中津エリア**

- ① 道の駅なかつ
- ② 道の駅耶馬トピア
- ③ 中津市歴史博物館

**宇佐エリア**

- ④ 里の駅 双葉の里
- ⑤ 道の駅いんない
- ⑥ 安心院葡萄酒工房

**杵築エリア**

- ⑦ 里の駅 杵築ふるさと産業館
- ⑧ 大分農業文化公園
- ⑨ 山香温泉 風の郷

**日出エリア**

- ⑩ 糸ヶ浜海浜公園
- ⑪ 二の丸館
- ⑫ シーガーデンひじ

**別府エリア**

- ⑬ 志高湖野営場
- ⑭ 地獄蒸し工房鉄輪
- ⑮ 竹瓦温泉

**大分エリア**

- ⑯ 高崎山自然動物園
- ⑰ 道の駅佐賀関
- ⑱ 道の駅のつはる

**臼杵エリア**

- ⑲ 臼杵市歴史資料館
- ⑳ サーラ・テ・うすき
- ㉑ 国宝臼杵石仏

**津久見エリア**

- ㉒ うみえーる つくみんち
- ㉓ 津久見市離島交流館
- ㉔ 里の駅 大分県津久見市 観光交流館 つくみマルシェ

**佐伯エリア**

- ㉕ 佐伯市城下町観光交流館
- ㉖ 道の駅やよい
- ㉗ 道の駅かまえ

**SA・PA**

- ㉘ 別府湾 SA 上り線
- ㉙ 別府湾 SA 下り線
- ㉚ 佐伯弥生 PA

**中津エリア** 歴史をまなび、季節を通じて鮮やかな自然の景観を見せる



**1 道の駅なかつ**  
平成26年4月に開駅した複合施設です。レストランや情報提供施設、中津産の野菜・果物から畜産品・海産品まで取り揃えた、中津の魅力を凝縮した交流拠点としてたくさんの方が訪れています。

◆住所/中津市大字加来814番地 ◆電話番号/0979-64-8830  
◆営業時間/情報休憩室9:30~18:15、直売所9:00~19:00(11月~2月)9:00~18:00、レストラン10:00~17:00(土日祝10:00~18:00)  
◆店休日/年始にお休みする場合がありますので、HPでご確認ください。

**2 道の駅耶馬トピア**  
史跡「青の洞門」と「羅漢寺」の観光スポットの間に位置し、耶馬溪で育てられたそばのみを使った食事、そば打体験、そば加工品の販売など、そばづくしの駅です。併設の耶馬溪風物館では、耶馬溪の文化に触れることができます。

◆住所/中津市本耶馬溪町曾木2193番地1 ◆電話番号/0979-52-3030  
◆営業時間/そば処石臼亭9:00~17:00(食事11:00~15:00)、茶屋店10:00~16:00(食事11:30~14:30)、耶馬溪風物館9:00~17:00  
◆店休日/そば処石臼亭・耶馬溪風物館 毎週木曜日、茶屋店 毎週水曜日

**3 中津市歴史博物館**  
中津独自の歴史と文化を紹介する博物館です。伝えたいのは「博物館をみたら現地へ。そこから未来を考える」こと。ぜひ、中津市歴史博物館を起点に、地域に息づく歴史に触れてみてください。

◆住所/中津市2190番地(三ノ丁) ◆電話番号/0979-23-8615 ◆営業時間/9:00~17:00  
◆休館日/毎週月曜日(祝日の場合はその翌日)/年末年始(12月29日~1月1日)  
◆入館料/無料(展示室観覧料金300円)、団体20人以上100円、中学生以下無料、障がい者割引 障がい者とその介護者1名 無料

**宇佐エリア** パワースポット宇佐神宮や癒しスポットで自然を満喫



**4 里の駅 双葉の里**  
相撲界で偉大な功績、前人未到の69連勝を達成し、「相撲界の神様」とも称された昭和の大横綱・双葉山。その生家のすぐそば「双葉の里」では、実際に愛用していた化粧まわしなど計80点もの双葉山に関する貴重な資料を見学することができます。

◆住所/宇佐市下庄269 ◆電話番号/0978-33-5255  
◆営業時間/9:00~17:00 ◆店休日/第3月曜日(休日振替あり)  
◆入館料/無料

**5 道の駅いんない**  
石橋の郷・院内にまつわる情報を発信する施設内では、日本一の大きさのオオサンショウウオを見ることが出来ます。物産館には新鮮な地元農産物や特産の柚子にまつわる商品が豊富です。レストラン「いしばし茶屋」ではドジョウ料理も楽しめます。

◆住所/宇佐市院内町副1381-2 ◆電話番号/0978-42-5539  
◆営業時間/物産館8:00~18:00、レストラン10:00~17:00  
◆店休日/年末年始(12/31~1/1休業)

**6 安心院葡萄酒工房**  
安心院ののどかな空気の中に佇むワイナリー、『安心院葡萄酒工房』。園内には醸造所や貯蔵庫、ブドウ畑、ショップなどが点在し、製造工程やブドウ畑の見学はもちろん、試飲やショッピングなども楽しめます。

◆住所/宇佐市安心院町下毛798(家族旅行村隣接) ◆電話番号/0978-34-2210  
◆営業時間/9:00~16:00(園内17:00まで見学可)  
◆店休日/火曜(祝日の場合は営業)、年末年始 ◆入館料/無料

# 杵築エリア

着物が似合う城下町の散策や海、山も魅力あるエリア



杵築前屋の坂



## 7 里の駅 杵築ふるさと産業館



観光案内所を併設しており、杵築ブランド認定商品をはじめとする様々な特産品をお買い求めいただけます。隣接するレストランでは、地元の魚介類を中心とした郷土料理も楽しめます。

- ◆住所 / 杵築市大字杵築665-172
- ◆電話番号 / 0978-62-2000
- ◆営業時間 / 9:30~17:30
- ◆休館日 / 年末年始(12/31~1/2)
- ◆入館料 / 無料

## 8 大分農業文化公園



中央にダム湖を臨み、緑豊かな園内には、「知る」「遊ぶ」「憩う」をテーマに、体験農園や物産館、他にもフラワーガーデン、果樹園、オートキャンプ場、大型遊具、貸し自転車、貸しボートなどの様々な施設があり、家族で楽しめます。

- ◆住所 / 杵築市山香町大字日指1-1
- ◆電話番号 / 0977-28-7111
- ◆営業時間 / 9:30~17:00(3月~6月・10月~11月) 9:30~18:00(7月~9月) 10:00~16:00(12月~2月)
- ◆休園日 / 毎週火曜日(祝日の場合は翌日)
- ◆年末年始※GW期間中、夏休み期間中は火曜日も開園
- ◆入館料 / 無料(オートキャンプ場、貸し自転車、貸しボート等は有料)

## 9 山香温泉 風の郷



国東半島に抱かれた自然豊かな旅館です。山香温泉をゆったり楽しめる大露天風呂、離れもある多彩な客室、地元の四季折々の食材を使った料理をご用意しています。ハモをさっと揚げて蒸した「ハモのせいろう蒸し」は県外からのリピーターも多いです。

- ◆住所 / 杵築市山香町倉成3003番地
- ◆電話番号 / 0977-75-1126
- ◆営業時間 / 8:30~22:00(最終受付21:30)
- ◆店休日 / 月1回不定休(HPを確認)
- ◆入館料 / 温泉施設(大人500円・小学生250円・幼児無料)

# 日出エリア

心地いい海風、美味しい海の幸が魅力



大神ファーム



日出城址

## 10 糸ヶ浜海浜公園

小さなお子様も安心して遊べる遠浅の海水浴場を中心に、オートキャンプ場、ログキャビン、テニスコート、パークゴルフもできるオールシーズンで楽しめる総合レジャー公園です。

- ◆住所 / 速見郡日出町大字大神6842番地
- ◆電話番号 / 0977-72-0555 ◆営業時間 / 管理棟 9:00~17:00
- ◆休館日 / 月曜日休み(祝日は営業、その場合翌日休業)、年末年始12月27日~1月4日、7月・8月は無休
- ◆入館料 / オートキャンプ場、ログキャビン、テニスコート、パークゴルフ等は料金必要。7・8月の海水浴は無料

## 11 二の丸館

観光案内所、地域特産品の販売コーナー、軽食喫茶店、展示スペース等が整備されており、子どもからお年寄りまで幅広い年齢層の方が、景観の素晴らしい日出城址周辺の観光散策する上で便利な施設です。

- ◆住所 / 速見郡日出町2612-1 ◆電話番号 / 0977-72-4255(観光協会)
- ◆営業時間 / 9:00~17:30 ◆休館日 / 年末年始を除き年中無休
- ◆入館料 / 無料

## 12 シーガーデンひじ

地元産の農水産品からお土産品まで豊富に取り扱っています。他にもレストランやテイクアウトフードのお店もあり、ショッピング・お食事の両方が楽しめます。ドライブ途中に立ち寄るのにとても便利です。

- ◆住所 / 速見郡日出町大字豊岡883 ◆電話番号 / 0977-72-1110
- ◆営業時間 / 9:00~19:00 ◆休館日 / 年末年始を除き年中無休
- ◆入館料 / 無料

# 別府エリア

日本有数の温泉都市別府 様々な温泉が楽しめる



地獄めぐり



別府ロープウェイ

## 13 志高湖野営場

海拔600mの高原にあり、緑に囲まれた自然豊かな湖で、春の桜、秋の紅葉など季節ごとの景観が楽しめます。また、自然を堪能しながらのキャンプやバーベキューがおすすめです。

- ◆住所 / 別府市大字別府字志高4380番地
- ◆電話番号 / 0977-25-3601(志高湖管理事務所)
- ◆営業時間 / レストラン 8:30~17:00
- ◆店休日 / 年中無休 ◆入館料 / 無料(キャンプ利用は有料)



## 14 地獄蒸し工房鉄輪

摂氏98度、100%地熱エネルギーの温泉噴気を利用した、別府鉄輪温泉では江戸時代から用いられていた伝統の調理法「地獄蒸し料理」が体験できます。隣りのポケットパークには車椅子の方にも利用いただける「足湯」を完備しています。

- ◆住所 / 別府市風呂本5組(いでゆ坂い)
- ◆電話番号 / 0977-66-3775(電話予約不可) ◆営業時間 / 9:00~20:00(最終受付19:00)
- ◆店休日 / 毎月第3水曜日(祝日の場合は翌日)
- ◆蒸気の状態等により、臨時休館・営業時間変更を行う場合があります。
- ◆入館料 / 無料(地獄蒸し釜利用は有料)



## 15 竹瓦温泉

明治12年に竹瓦葺きの温泉施設として創設。現在の建物は昭和13年に建設され、正面は唐破風造(からはふづくり)の屋根と昭和初期の面影を残し、その外観は別府のシンボリックな存在となっています。

- ◆住所 / 別府市元町16番23号 ◆電話番号 / 0977-23-1585
- ◆営業時間 / 【普通浴】6:30~22:30 【砂湯】8:00~22:30(最終受付21:30)
- ◆店休日 / 【普通浴】12月第3水曜日 【砂湯】毎月第3水曜日(祝日の場合は翌日)
- ◆入館料 / 【普通浴】110円 【砂湯】1,050円 ※令和2年4月1日現在



# 大分エリア

自然・動物と出会い、美術や新旧の街並を楽しめる



うみたまご



## 16 高崎山自然動物園



1000頭を超える野生のニホンザルを間近で観察することができる、日本でも数少ない自然動物園です。餌付けの時間になると、どこからともなくサルが寄せ場へ集まり、その光景は圧巻です。

- ◆住所 / 大分市神崎3098-1
- ◆電話番号 / 097-532-5010
- ◆営業時間 / 9:00~17:00最終入園時間16:30まで
- ◆店休日 / なし(年に数日程度、臨時休園する場合があります)
- ◆入館料 / 大人・高校生520円、小人260円、小学生未満無料 ※大分市内小・中学生は無料

## 17 道の駅佐賀関



四季折々の新鮮な食材を生かした食事の提供や地元でとれた特産品が所狭しと顔をそろえています。また、佐賀関の「関あじ・関さば」は全国ブランドです。

- ◆住所 / 大分市大字大平989-6
- ◆電話番号 / 097-576-0770
- ◆営業時間 / 9:00~18:00 (お食事4月~11月 10:30~16:30、12月~3月 10:30~15:30)
- ◆店休日 / なし

## 18 道の駅のつはる



道の駅からは、ダムが織りなす四季折々の雄大な景色を望めます。直売所では地元野津原で採れた新鮮な野菜や大分市産品を活用した魅力ある加工品を取り揃えており、レストランではジビエ料理をはじめとした道の駅のつはるならではの美味しさを味わえます。

- ◆住所 / 大分市下原1717番地の1
- ◆電話番号 / 097-574-7207
- ◆営業時間 / 9:00~18:00(3月~11月) 9:00~17:00(12月~2月)
- ◆店休日 / 年中無休(年末年始12/30~1/2は休業)

# 臼杵エリア

石畳の路地が広がる歴史を残す  
城下町と国宝臼杵石仏



## 19 臼杵市歴史資料館

ローマにもその名を知られた大友宗麟や、初代臼杵藩主の父である稲葉一鉄に関する資料のほか、臼杵のみならず全国でも極めて珍しい歴史資料を数多く所蔵しています。



- ◆住所/大分県臼杵市大字市浜808番1 ◆電話番号/0972-62-2882
- ◆営業時間/9:30~17:30(入館は17:00まで)
- ◆店休日/火曜日(祝日のときはその翌日)及び12/29~1/3
- ◆入館料/一般320円 学生160円 通年手形一般640円 学生320円

## 20 サーラ・デ・うすき

「サーラ」は、ポルトガル語で「居間」を意味します。市民や観光客が集って語り、ゆくりとくつろげる空間として、イベントなどを行うほか、臼杵市と臼杵市にゆかりのあるポルトガルの歴史に関する展示も行っています。



- ◆住所/大分県臼杵市大字臼杵210-3 ◆電話番号/0972-64-7271
- ◆営業時間/9:00~18:00
- ◆休館日/年中無休 ◆入館料/なし

## 21 国宝臼杵石仏

臼杵石仏(摩崖仏)は、平安時代から鎌倉時代にかけて彫刻されたわが国を代表する石仏群であり、平成7年6月に摩崖仏では全国初、彫刻としても九州初の国宝に指定されました。現在は61体の石仏が国宝となっています。



- ◆住所/大分県臼杵市大字深田804-1 ◆電話番号/0972-64-6080
- ◆営業時間/4月~9月 6:00~19:00 10月~3月 6:00~18:00
- ◆店休日/年中無休 ◆入館料/拝観をする方は、大人550円 小人270円

# 津久見エリア

イルカや自然とふれあえる  
海に面したのどかな町



イルカ島



## 22 うみえーる つくみんち



津久見産の養殖本まぐろ「ヨコゾーナ」や太陽の光をいっぱい浴びたおいしいミカンなど海の幸、山の幸をご用意しております。

- ◆住所/津久見市高洲町3824-69
- ◆電話番号/物産館 0972-85-0001 汐の音 0972-85-0008
- ◆営業時間/物産館 9:00~17:30 汐の音 11:00~14:00 (夜の部は予約営業)
- ◆店休日/なし(1/1~1/3を除く)
- ◆入館料/無料

## 23 津久見市離島交流館



津久見港を母港とした離島航路により、豊後水道に浮かぶ保戸島と無垢島へ往来可能となる玄関口として、島民の憩いの場を提供するとともに島を訪れる観光客等への情報発信の拠点として活用されています。

- ◆住所/津久見市中央町760番地114
- ◆電話番号/0972-82-2507
- ◆営業時間/6:30~18:30
- ◆休館日/なし(1/1、1/2は臨時運航のみ)
- ◆入館料/無料

## 24 里の駅 大分県津久見市観光交流館 つくみマルシェ



津久見湾の新鮮な海の幸と、地形を生かしたみかんの栽培などの山の幸。そんな魅力いっぱいの「つくみ」のお土産やグルメを堪能できます。また、隣接の「つくみイルカ島」でイルカショーやふれあい体験もお楽しみください。

- ◆住所/津久見市大字四浦2218-10
- ◆電話番号/0972-85-3111
- ◆営業時間/10:00~16:00
- ◆休館日/11月~1月は毎週火曜日定休日 (1~2月はつくみイルカ島のメンテナンス休業と同じ)
- ◆入館料/無料

# 佐伯エリア

城下の街並みや自然の絶景  
海山の幸など魅力満載



## 25 佐伯市城下町観光交流館

佐伯藩2万石の城下町。武家屋敷通りの面影が残る「歴史と文学のみち」、その一角にある本館は、観光客や市民のみならず気軽に休憩できる場所、そして観光情報をお知らせする場所として親しまれています。



- ◆住所/佐伯市城下町8番19号 ◆電話番号/0972-28-5656
- ◆営業時間/9:00~18:00 ◆休館日/12/31~1/3
- ◆入館料/無料(部屋を貸し切りで利用する場合は有料)

## 26 道の駅やよい

豊かな自然に囲まれた道の駅やよいは、大分県南部の特産品が何でも揃う特産物販売所「弥生びかいち」、多彩な癒し空間を兼ね備えた温浴施設「やよいの湯」、清流番匠川をテーマにした淡水魚水族館「番匠おさかな館」の3つの楽しい施設となっています。



- ◆住所/佐伯市弥生大字上小倉898-1 ◆電話番号/0972-46-5951
- ◆営業時間/8:30~17:30
- ◆店休日/1月1日(番匠おさかな館、やよいの湯は毎月第2火曜日)
- ◆入館料/無料(番匠おさかな館、やよいの湯は有料)

## 27 道の駅かまえ

天然の良港に恵まれた海で獲れる、豊富で新鮮な海産物を中心とした料理や海産物が自慢です。イチオシは、朝一番に仕入れたピチピチな活魚・鮮魚。レストランでは大人気の「海鮮丼」や「ぶり料理」などが堪能できます。



- ◆住所/佐伯市蒲江大字蒲江浦5104-16
- ◆電話番号/0972-42-0050 ◆営業時間/9:00~18:00
- ◆店休日/12/31~1/2



無料で使える便利な機能で高速道路の交通情報をチェック!

- 全国の高速道路の交通状況をマップと文字で確認!
- よく利用するルート登録すると交通情報がメールで届く!
- お出掛け先や経由地を登録すると高速道路上の天気を確認!
- 高速道路やSAPAの駐車場の混雑状況を画像で確認!
- 通行止の解除に向けた作業状況を確認!

無料で使える! <https://ihighway.jp/>

スマートフォンのみならずPCでもモバイルでもご利用できます。アプリのダウンロードはこちら

※別送通関料はお客さまのご負担となります。

郵便はがき

8708501

お手数ですが63円切手をお貼りください。切手のないものは無効です。

大分県大分市大手町3丁目1番1号

東九州自動車道  
大分県北・県南建設促進期成会  
事務局(大分県道路建設課内)宛

〒			
住所			
TEL			
氏名	年齢	性別	男・女
●このリーフレットはどこで入手されましたか。			
市町村名 ( ) 施設名 ( )			
●ラリーに参加し、道路関係で気になった事やご意見・ご感想をお書きください。			

道路交通法により走行中のドライバーによる携帯電話等の使用は禁止されています。ご利用は、出発前や休憩施設などの停車中、もしくは同乗者の方による操作をお願いします。

