

大分
おおいた

2025 SPRING

vol.81

TAKE FREE

おんせん県おおいた
おおいたの観光情報誌

ぐるり

おんせん県おおいたの



ステキな
プレゼントが
抽選で当たる!

ほかほか陽気に誘われて
おおいたの春旅!!

袴に着替えて 歴史を感じる
レトロな街を散策!

佐伯市

美食グルメや体験など
忘れられない思い出を作ろう

日出町

春の穴場な花スポット

温泉 × 食 国東半島エリア



次号より「ぐるり」は
WEB版でお届けします!

冊子の「ぐるり」は今号で
最後となります。
次号からはWEB版にて
お楽しみください☆

「ぐるり」WEB版はこちら



ぎよさい
魚彩 さくら亭 PRESENT

四季によって移り変わる庭の景色を眺めながら、地魚と彩り豊かな御膳や定食が楽しめる食事処。「塩糍御膳」は、同市『糍屋本店』の糍を使用した御膳で、塩糍や醤油糍でいただくお造りや塩糍で調理した魚や肉、天ぷらなどが贅沢に堪能できます。

〒佐伯市城下東町8-10
TEL 0972-23-3020
営業 11:00~14:00 / 17:00~20:00
※夜は前日までの予約制
休 月曜※祝日の場合は営業、翌日休み
P 24台 M 巻末G-4
※佐伯ICより車で約10分、JR佐伯駅より車で約5分



1.大きな窓からは中庭が眺められ、季節が移り変わる様子を楽しめる
2.「塩糍御膳」2400円

新鮮な魚と地元の糍で
体の内からキレイに

オーラクラフトブルワリー

Orang Craft Brewery

2024年にオープンしたクラフトビールの醸造所。「ビールが苦手な人でも飲めるように」と、店主・河野俊祐さんが試行錯誤しながらオリジナルビールの醸造に励んでいます。常時5種類のクラフトビールがそろい、期間限定で県内や佐伯産の素材を使ったビールも登場します。



1.左から「SENDO IPA」(ハーフ)700円、「CAN MAN ALE」(ハーフ)600円 2.苦みが少なく飲みやすい 3.店主・河野さんの実家は佐伯市で代々続く「尺間蔵酒店」



地元素材でアクセント!
佐伯発のクラフトビール



EVENT

春の佐伯本まぐろフェア~紅白対決~
開催中~2025年4月13日(日)

詳細はこちら



脂ののった「佐伯本まぐろ」に加え、フグ、旬の地魚を市内の飲食店で楽しめます。会計時にアンケートに答えれば佐伯の特産品が抽選で当たるキャンペーンも。

〒佐伯市内の対象飲食店
TEL 佐伯観光案内所 0972-23-3400



1.「歴史と文学のみち」の中ほどにある歴史ある建造物 2.「お抹茶」(お菓子付き) 300円

枯山水を眺めながら
茶の心を感じる



きゅうしんてい
佐伯市茶室・汲心亭

「お茶を汲むということはお客様に心を汲んで接待する」ということから命名された『汲心亭』。本館「更深軒」と草庵「五味庵」があり、茶庭は丁寧に手入れされた枯山水で、お茶と佐伯銘菓をいただきながらゆったりと過ごすことができます。

〒佐伯市城西町3-13 TEL 0972-24-3905
営業 9:00~17:00 休 月曜 P 10台 M 巻末G-4
※佐伯ICより車で約10分、JR佐伯駅より車で約5分



マリンランプ
Marine lamp. PRESENT

ランチはもちろん、季節に応じた可愛いパフェや米粉の焼き菓子が人気のカフェ。「季節のパフェ」は、その時の旬のものやイベントに合わせて作り、インスタグラム(@marinelanp.cafe_dining)で内容をお知らせしています。3月はホワイトデーに合わせたパフェが登場予定です。

〒佐伯市中村東町4-12 TEL 080-3971-9362
営業 11:00~16:00 休 日・月曜
P 2台 M 巻末G-4
※佐伯ICより車で約10分、JR佐伯駅より車で5分



季節限定の
可愛いオリジナルパフェ



1.「季節のパフェ」1200円、ミニサイズは650円※季節によって内容や金額は変わる。春はイチゴ増量予定 2.ドライブアワーなどが飾られた可愛い空間



袴に着替えて
歴史を感じるレトロな街を散策!

佐伯市 Saikishi

歴史的建造物や、古き良き文化を満喫
地元の素材を使ったグルメや
唯一無三のお店を散策しよう!

袴でレトロな街並みを散策
大正ロマン気分を味わう



【各所からのアクセス】

大分市中心部から車で約1時間 → 別府市中心部から車で約1時間30分 → 由布市中心部から車で約1時間20分 → 佐伯市



1.レトロな街並みを袴で散策するとなんだかタイムスリップしたみたい 2.カラフルな着物の中からお気に入りを選ぶ! 小物や髪飾りも貸してくれる 3.大正レトロな洋室でゆったりと休憩

さいきレトリップ - 大正ロマン着付体験 -

自分好みの柄の着物を選んで、レトロな佐伯の街並みを散策! 着付け場所『佐伯市城下町観光交流館』の中は、休憩所として開放しており、コーヒーやお茶なども販売しているので、洋室や和室で休憩することも可能です。また、袴を着て散策すると「歴史と文学のみち」近隣の協力店舗で、「ソフトドリンクサービス」など様々な特典が受けられます。

〒佐伯市城下東町8-19(佐伯市城下町観光交流館) TEL 0972-23-1101
(観光まちづくり佐伯) ※4000円※足袋は持参(レンタル一足 300円)
営業 9:00~18:00(体験時間:10:00~16:00)※5日前までの要予約 休 年末年始
P 11台 M 巻末G-4 ※佐伯ICより車で約10分、JR佐伯駅より車で約5分

詳細はこちら





歴史ある建物でいただく
四季折々の懐石料理

- 1.「大分和牛のしゃぶしゃぶ懐石」5500円※2日前までの要予約
- 2.大正4年、日出藩日出(賜谷)城三ノ丸跡に建てられた歴史深く重厚感のある空間
- 3.国の重要文化財に認定された建物



ひじまち てきざんそう 日出町の山荘

1964年創業の老舗料理『日出町の山荘』。「城下かかれい」をはじめ「関アジ」「関サバ」「白杵ふぐ」「豊後牛」など、四季折々の大分食材をはじめ、九州の味覚を堪能できる懐石料理を味わえます。ランチは3850円～。別府湾や高崎山を借景とした見事な庭園もお見逃しなく。

- 〒速見郡日出町2663 ☎0977-72-2321
- ☎11:30～14:00/17:30～22:00※完全予約制
- 休なし P 20台 M 巻末E-2
- ☎日出ICより車で約7分、JR賜谷駅より車で約4分



ぶんしょうどう・こりむ 木と生活雑貨 文彰堂・木里夢

木の香りとぬくもりに癒やされるアットホームな雑貨店。長く使える生活雑貨や着心地の良いファッション雑貨、安心・安全なこだわりの食品など、スローな生活へのヒントがいっぱい! 普段の暮らしを豊かに彩ってくれそう。

- 〒速見郡日出町3843-1 ☎0977-72-2543
- ☎9:00～19:00
- 休日曜 P 8台 M 巻末E-2
- ☎日出ICより車で約6分、JR賜谷駅より車で約5分



丁寧な暮らしを彩る
こだわりのアイテムがずらり



- 1.こぢんまりした店内に所狭しとこだわりの雑貨が並ぶ
- 2.器やキッチン用品など暮らしの定番となりそうな日用品が揃う
- 3.作り手の顔が見えるアイテムも多い



NEWS

手ぶらでOK 城下町を着物で散策



艶やかな着物姿で日本の伝統美を体感。振袖、訪問着、小紋から浴衣まで豊富な種類の着物からお好みを選べます。着付け代3500円、着付け+お抹茶(和菓子付き)4500円。

※肌着から小物まですべて込み

詳細はこちら

- ☎ひじ町ツーリズム協会 ☎0977-72-4255
- ☎9:30～13:00(帰着時間～15:30)※要事前予約



きね 陶工房 器音

陶芸体験が気軽に楽しめる工房。陶芸が初めての人でもOK。店主の緒方美鈴さんの丁寧なサポートのもと、ロクロを使って自分だけのオリジナル作品が作れます。大切な人への贈り物や、旅の思い出作りにぜひ体験してみてください。

- 〒速見郡日出町3858-6 ☎090-1083-3599
- ☎陶芸体験10:00～16:00(最終受付15:00) 休月・木曜
- ☎3台 M 巻末E-2
- ☎日出ICより車で約6分、JR賜谷駅より車で約5分

- 1.作品は、仕上げ・釉掛け・焼成を行って約2か月後にお届け(送料は着払い)
- 2.「陶芸・ロクロ体験」1人3000円※土代(お茶碗サイズ)・焼成費込



初心者でも安心!
思い出に残るロクロ体験

フランス菓子 パニエ

フランスで修業を積んだパティシエによるフランス菓子のお店。小麦粉や砂糖、乳製品などベースとなる素材から、高品質なクーベルチュールチョコレート、旬のフルーツにいたるまで、パティシエ自ら素材を厳選。焼き菓子も充実しており、ギフトや手土産にぴったり。

- 〒速見郡日出町3846-17 ☎0977-73-2828
- ☎10:00～18:00
- ☎火曜、第1・3月曜
- ☎14台 M 巻末E-2
- ☎日出ICより車で約6分、JR賜谷駅より車で約5分



確かな技術で地元へ愛される

人気のケーキショップ

- 1.左より「ショコラティエ」518円、「丸ごと夏いちごのショートケーキ」702円、「ショコラロワイヤル」572円
- 2.素材からこだわり抜いて作ったスイーツが楽しめるお店



美食グルメや体験など
忘れられない思い出を作ろう

日出町 Hijimachi

国東半島の付け根にあり、豊かな自然に囲まれた日出町。美しい景色を眺めながら、城下町ならではの歴史と文化に感動しよう。

カラダに優しい
かわいいドーナツで一息



ニコノハコ

白い箱のような建物が印象的なドーナツ屋さん。大豆ペースト、雑穀パウダーなど、こだわりの素材から生まれたカラダに優しいドーナツは種類豊富。マフィンやスコーンなどもあり、どれにしようか迷ってしまいます。イートインスペースも広いので、ドライブ途中の休憩にもぴったり。季節限定のパフェやSOYSムージーなどもオススメです。

- 1.ドーナツ209円～(テイクアウト205円～)。「SOYSムージー(いちご)」605円
 - 2.テイクアウトもできるので土産を買いに立ち寄る人も多い
 - 3.店内ではお洒落な雑貨や観葉植物の取り扱いも
 - 4.イートインスペースもある、開放的で居心地のいい空間
- 〒速見郡日出町豊岡782 ☎080-3378-4125 ☎10:00～17:00
 - 休木曜、不定期で水曜休み
 - ☎20台 M 巻末E-2
 - ☎速見ICより車で約12分、JR豊後豊岡駅より車で約2分



【各所からのアクセス】
大分市中心部より車で約40分
別府市中心部より車で約20分
由布市中心部より車で約30分

湯の里 溪泉 (けいせん)



源泉掛け流し。無色透明の硫黄泉



山あいにあるのどかな温泉施設

温泉 × 食

ふらっと
湯ったりグルメ
国東半島エリア

開放感溢れる
源泉掛け流しの
温泉宿

六郷満山(ろくごうまんざん)文化と呼ばれる
独特の文化が根付く国東(くにさき)半島。
源泉掛け流しの温泉も多く、
リラククス効果も抜群です。



だんご汁定食 1320円

地元食材を使った心温まる料理が味わえる
※写真の定食は要予約

YUNOSATO KEISEN

国東半島のほぼ中央に位置する、自然豊かな場所に佇む温泉施設。古くから湯治場として愛されてきた温泉は、地元民はもちろん、山登りの後に立ち寄りのお客さんも多い。施設内には新鮮な海の幸、山の幸を使った料理を提供する食事処『海膳』があり、食事をすると入浴料400円が無料になるので、ぜひ一緒に利用して。

- 〒国東市国東町赤根180 ☎0978-82-1300
- 大人400円、小学生200円
- 立ち寄り温泉11:00~21:00(最終受付20:30)、食事処11:30~14:00(LO13:30)/17:00~20:00
- 休 火曜 P 50台 M 巻末F-1
- ☎宇佐ICより車で約50分、JR宇佐駅より車で約44分



2024年リニューアルした温泉施設。レストランやカフェ、宿泊施設も併設しており、ゆったりと温泉を楽しむことができます。大浴場は、自然光が降り注ぐ内湯と、源泉掛け流しの桶風呂があり、源泉から注がれた茶色い湯は温泉成分が濃厚で独特な香りがします。レストランでは、手打ちそばや市場から仕入れた新鮮な魚を使った寿司などの魚料理が食べられます。

- 〒杵築市山香町倉成3003 ☎0977-75-1126
- 500円、小学生300円、4歳以上6歳以下200円、3歳以下無料
- 立ち寄り入浴11:00~22:00(最終受付21:30)、『萬彩食堂』11:00~14:30(LO14:00)/17:00~20:30(LO20:00)※火曜はランチ営業のみ
- 休 水曜 P 100台 M 巻末E-2
- ☎大分農業文化公園ICより車で約20分、JR中山香駅より車で約5分



KAZENOSATO



海鮮丼 1300円

数量限定の『海鮮丼』。米を使ったメニューはすべて山香米を使用

リニューアルした
温泉施設で
心と体を癒やす



濃厚な温泉成分で体の疲れを癒やします

山香(やまが)温泉 風の郷(かぜのさと)

ほかにも、『カフェ煎』などさまざまな施設でくつろぎのひとときが過ごせます



津久見市



あおえ
青江ダム

花の種類

ソメイヨシノ、山桜/見ごろ:3月下旬~4月上旬
ソメイヨシノが青江ダム公園内を彩り、山々ではあたり一面にヤマザクラが広がるなど、2種類の桜を1度楽しめる絶好のお花見スポットです。毎年春には「山桜まつり」が開催されています。

- 〒津久見市大字上青江川内
- ☎0972-82-9521(津久見市観光協会)
- P 30台 M 巻末F-4 ☎津久見ICから車で約10分、JR津久見駅より車で約13分

由布市



たかばやまみつまたえん
高場山三桠苑

花の種類

みつまた/見ごろ:3月中旬~3月末
由布院中心部から車で約45分の庄内町にある三桠苑。長閑な山道を進むと、ゆるやかな斜面一面に広がる「みつまた」の群生を見ることが出来ます。道中にある『おつる交流センター』ではルート案内を行っています。

- 〒由布市庄内町西大津留
- ☎080-7989-1497(おつる交流センター)
- P なし M 巻末D-3 ☎湯布院ICより車で約40分、JR小野屋駅より車で約20分

おんせん県の今コレ! 春の穴場な花スポット

春は色とりどりの花々が咲き誇る、一年で一番美しい季節です。いろいろな花スポットがある中で、今回はあまり知られていない、「穴場な花スポット」をご紹介します。

まだまだあります!
大分県 春の花スポットは
←こちら!



豊後高田市



ちょうあんじ
長安寺

花の種類

シャクナゲ/見ごろ:4月上旬~5月GW頃まで
「花の寺」として知られ、四季を通じて美しい花々が境内を彩ります。約1万株にも及ぶシャクナゲは、柔らかい色合いの日本シャクナゲと鮮やかな西洋シャクナゲがあり、見ごろが少しずつしているので長く楽しめます。

- 〒豊後高田市加礼川635 ☎0978-27-3842
- 料 拝観料300円 P 20台 M 巻末E-1
- ☎宇佐ICから車で約45分、JR宇佐駅から車で約30分

宇佐市



桜づつみ公園

花の種類

ソメイヨシノ、八重桜/見ごろ:3月下旬~4月上旬
駅館川沿い約2kmにわたって桜が植えられているスポット。インスタ映え必至な「桜のトンネル」や、広い敷地に桜が点在するお花見にピッタリな広場があります。川の対岸から桜並木の様子を眺めるのもおすすめです。

- 〒宇佐市別府347-1
- ☎0978-27-8171(宇佐市観光・ブランド課)
- P あり M 巻末D-1
- ☎宇佐ICから車で約7分、JR宇佐駅から車で約13分

中津市



じんせんじ
深泉寺

花の種類

しだれ桜/見ごろ:3月下旬~4月上旬
応永2年(1395年)に開山された曹洞宗の古刹で、境内には宝篋印塔や無縫塔、供養塔が林立しています。観音像を囲むしだれ桜が、春の風に揺れながら美しい景観を作り出します。心が和む桜の名所です。

- 〒中津市三光上深水1457
- ☎0979-43-2050(中津市三光支所地域振興課)
- P 10台 M 巻末C-1
- ☎中津ICから車で約10分、JR中津駅より車で約27分

臼杵市



吉四六ランド

花の種類

フジ/見ごろ:4月下旬~5月上旬
県下有数の桜の名所として知られるスポットですが、桜が終わった後に見頃を迎える「フジ」もおおすすめです。池に沿って続く藤棚があり、甘く爽やかな香りを感じながらのんびりと散策が楽しめます。

- 〒臼杵市野津町大字原326 ☎0974-32-7757
- P 100台 M 巻末E-4
- ☎臼杵ICより車で約15分、JR臼杵駅より車で約30分

豊後大野市



えぼし公園

花の種類

ぼたん桜/見ごろ:4月中旬~5月上旬
烏帽子岳の東側、浄水寺の境内にある公園。春になると、濃いピンクの花の房が特徴的なぼたん桜が咲き誇ります。その数は約800本もあり、烏帽子岳の山肌を鮮やかなピンク色に彩ります。

- 〒豊後大野市大野町藤北
- ☎0974-27-4215(豊後大野市観光協会)
- P 100台 M 巻末D-4
- ☎大野ICから車で約20分、JR朝地駅より車で約30分

大分市



おかばら花公園

花の種類

チューリップ/見ごろ:3月20日~4月上旬
ネモフィラ/見ごろ:4月中旬~5月GW頃
棚田を利用した広大な敷地に、四季折々の花々が咲き誇ります。ネモフィラは県下最大の35万本で川をイメージ。船頭人形など写真スポットもあります。

- 〒大分市横尾1023(大分スポーツ公園東側)
- ☎097-520-2764(おかばら花公園 木津)
- P あり M 巻末F-3 ☎大分宮内ICまたは大分米良ICから車で約10分、JR大分駅から車で約20分

ツーリズムおおいたでは、大分県内観光のご紹介、情報発信を行っています。観光パンフレットの発送も行っていますので、お気軽にお問い合わせください。



大分県の観光情報は
こちら！

宇佐神宮御鎮座1300年奉祝

全国に4万社以上ある八幡神社の総本宮『宇佐神宮』は、令和7年に八幡大神が本殿に御鎮座され1300年を迎えます。これを受け、さまざまな行事・祭典が実施されます。

- 「三神徳守」「三神徳朱印」の授与
御鎮座1300年を記念した御守りと特別な御朱印を社頭にて授与します。
期間：実施中（2025年中のみ）
初穂料：3,000円（三神徳守）、2,000円（三神徳朱印）
- 西大門竣工奉祝祭 通り初め式
「上宮西大門」の竣工を祝って執り行われる奉祝祭に先立ち、通り初め式が行われます。当日は参拝の方々への奉祝餅贈呈（数量限定）も予定しています。
日時：2025年5月2日（金）
- 国宝宇佐神宮本殿特別拝観
宇佐神宮御本殿を期間限定で一般公開致します。国宝の八幡造本殿や、北辰神社（県指定文化財・国宝本殿の原型）・春日神社（一之御殿脇侍の神社）な



ど、普段は一般の参拝者が目にする事のない神社を間近に参拝・拝観できます。
期間：2025年5月3日（土・祝）～6日（火・振）
拝観料：中学生以上800円（御鎮座1300年奉祝記念品（限定）付）
※小学生以下は無料

ほかにも、さまざまな行事が予定されています。詳細は、HPをご覧ください。

〒宇佐市南宇佐2859 ☎0978-37-0001（宇佐神宮）



つくみイルカ島に隣接する『里の駅 つくみマルシェ』がリニューアルしました！

津久見市最大の観光施設『うみたまご体験パークつくみイルカ島』に隣接する『里の駅 つくみマルシェ』がリニューアルオープンしました。津久見市の特産物やイルカグッズを数多く取り揃える物販コーナーに加えて、新たに飲食ブースを設置し、軽食やデザートが楽しめるようになりました。また、色とりどりの熱帯魚が泳ぐ水槽も導入し、更に楽しめる空間となっておりますので、ぜひ、お立ち寄りください。

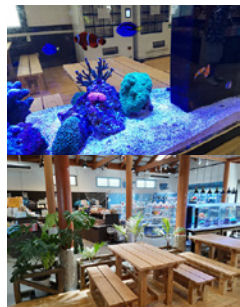

〒津久見市大字四浦2218-10 ☎0972-85-3111



浜いちご園の「いちご狩り」

甘くておいしい「ベリーズ」や「さがほのか」が40分間食べ放題で楽しめる人気の施設。住吉浜の穏やかな気候ですくすくと育ったやわらかくてジューシーなイチゴは食べだしたら止まらない美味しさ！園内にある『キツキテラス果実工房』では、『浜いちご園』のイチゴを使ったオリジナルアイスクリームも味わえます。



営業期間 5月上旬までの土・日曜、祝日のみ営業。
生育状況により休園の場合あり
〒杵築市守江1247-2 ☎080-7666-9110



第77回 岡城桜まつり

日本桜名所100選に選ばれた「国指定史跡 岡城跡」にて、桜まつりが開催されます。岡城から豊後竹田駅までを総勢100名の大名行列や甲冑武者行列が練り歩くほか、肥後熊本藩葦北鉄砲隊演武などさまざまなイベントが実施され、まるで江戸時代にタイムスリップしたような気分になります。



日程 2025年4月5日（土） 会場 岡城跡・城下町（竹田市）
☎0974-63-2638（岡城桜まつり実行委員会）



大分マリンパレス水族館『うみたまご』の屋外施設「あそびーち」が拡大リニューアルします！

大分マリンパレス水族館『うみたまご』の人気屋外施設「あそびーち」が、4月に拡大リニューアルオープンします。広さは現面積の2,500㎡から1.6倍となる4,000㎡に拡大、動物が水に飛び込む姿を見ることができるよう水深2.5mのプールを設置するほか、滑り台や着替えなどもできる個室トイレを新設するなど、家族連れが思い切り楽しめる設備となる予定です。



〒大分市大字神崎字ウト3078番地の22 ☎097-534-1010



編集後記

今回の「ぐるり」は、佐伯市と日出町にお邪魔してきました！可愛い袴に着替えての城下町散策やろくろを使った陶芸体験、話題のクラフトビールのお店など、とっておきの時間を過ごしました。大分県の旬情報をお伝えする「今コレ！」では、県内市町村の観光担当に「穴場の花スポット」を教えてくださいました。春にピッタリな情報満載ですので、ぜひ「ぐるり」春号を片手に、おんせん県おおいたの春旅を楽しんでくださいね！

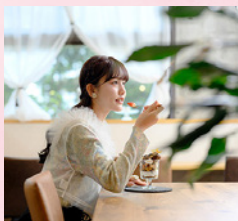

発行元 公益社団法人ツーリズムおおいた 〒870-0029 大分県大分市高砂町2番50号 OASISひろば21 3階 TEL.097-536-6250 Mail:tourism@we-love-oita.or.jp
制作 おおいたインフォメーションハウス株式会社 発行/2025年2月

ツーリズムおおいたからのお知らせ

いつも観光情報誌「ぐるり」をご愛読いただき、ありがとうございます。「ぐるり」はこの春号をもって、冊子での発行を終了させていただきます。今後はWEB版にて、よりタイムリーな情報をお届けして参ります。これまでのバックナンバー、今後の「ぐるり」につきましては、以下のページからご覧いただけます。ぜひ、ご覧ください。

「ぐるり」WEB版 検索 🔍



ぐるりWEB版はこちら

ぐるり読者プレゼント Present!

合計 **22** 名様に当たる!



←マークのある商品を抽選でプレゼント！アンケートフォームからどしどしご応募ください。

<p>no.1 1名様</p> <p>さいきレトリップ -大正ロマン着付体験-ペアチケット</p> <p>観光まちづくり佐伯 あなた好みの袴を着て、レトロな街並みを散策しましょう。協力加盟店に訪れるとソフトドリンクなどのサービスが受けられます。 ※利用期限 / 2025年7月31日（木）</p>	<p>no.2 1名様</p> <p>塩糍御膳ペア食事券</p> <p>魚彩 さくら亭 / 佐伯市 『糍屋本店』とコラボレーションした「塩糍御膳」は、新鮮な魚や天ぷらを糍のタレや塩でいただきます。 ※利用期限 / 2025年7月31日（木）</p>	<p>no.3 3名様</p> <p>季節のパフェ引換券</p> <p>Marine lamp. / 佐伯市 旬のフルーツを取り入れた「季節のパフェ」は、動物のモチーフが大人気！カワイイ店内で旅の思い出を語り合ひましょう。 ※利用期限 / 2025年7月31日（木）</p>
<p>no.4 3名様</p> <p>ドーナツ引換券 (1000円分)</p> <p>ニコノハコ / 日出町 大豆ペースト、雑穀パウダーなどこだわりの素材から生まれた、カラダに優しいシンプルドーナツ。おやつや大切な人への手土産にぴったりです。 ※利用期限 / 2025年7月31日（木）</p>	<p>no.5 2名様</p> <p>はりこーシカ だるま</p> <p>木と生活雑貨 文彰堂・木里夢 / 日出町 はりこで作られた可愛いだるま。マトリョーシカのようにだるまの中には小さなだるまが入っています。和紙ならではのやわらかく優しい手触りです。 ※利用期限 / 2025年7月31日（木）</p>	<p>no.6 3名様</p> <p>「自然派パニエの マドレーヌ」引換券</p> <p>フランス菓子 パニエ / 日出町 厳選した素材・新鮮さにごこだわったマドレーヌ。バター香るリッチなマドレーヌは、ティータイムのお供におすすめです。 ※利用期限 / 2025年7月31日（木）</p>
<p>no.7 3名様</p> <p>ペア入浴券</p> <p>湯の里 温泉 / 国東市 地元民に愛される源泉掛け流しの温泉は、無色透明の硫黄泉。古くから湯治場として愛されている名湯です。山あいもあり、開放感も抜群！ ※利用期限 / 2025年7月31日（木）</p>	<p>no.8 3名様</p> <p>施設内特別補助券 (1500円分)</p> <p>山香温泉 風の郷 / 杵築市 温泉や宿泊、食事に利用できる「館内特別補助券」。自然豊かな温泉にゆっくりと入浴した後は食堂やカフェでお腹を満たしましょう。 ※利用期限 / 2026年3月31日（火）</p>	<p>no.9 3名様</p> <p>大分香り野菜麺</p> <p>おおいたインフォメーションハウス株式会社 4つの香り野菜が練り込まれた麺（うどんとそうめん）をセットでプレゼント。大分産の大葉・せり・みつば・パセリが練り込まれた、野菜の風味が香る新感覚の麺です。</p>

応募方法

プレゼントのご応募は、アンケートフォームから質問の回答、住所、氏名、年齢、性別、電話番号をご入力の上、お申し込みください。

応募締切
2025.4/30(水)

プレゼントの発送は
2025年5月中旬頃に
なります

※厳選なる抽選のうえ、当選者の発表は発送をもって代えさせていただきます。 ※ご応募に際してご記入いただいたお客様の個人情報、当キャンペーン当選者様へのプレゼント発送またツーリズムおおいたからのお知らせのためのみ利用いたします。また、アンケート内容につきましては、今後の紙面づくりや観光発展の参考とさせていただきます。 ※商品が手配できなかった場合は、同等の商品に代えさせていただきます。

アンケートフォームはこちらから！

<https://form.run/@gururi2025-81>



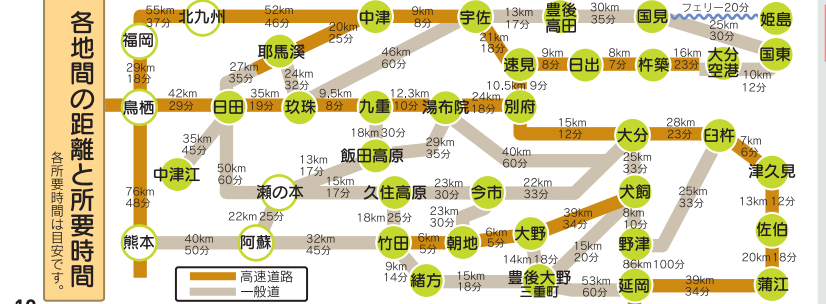

飛行機

東京(羽田)	約1時間45分	JAL/ANA/SNA
東京(成田)	約1時間40分	JJP
大阪(伊丹)	約1時間	JAL/ANA/IBEX
名古屋(中部)	約1時間5分	ANA/IBEX

空港バス(大分空港→各地)

別府	約53分
大分	約65分
湯布院	約55分
中津	約1時間44分
豊後高田	約1時間22分
宇佐	約1時間29分
白杵	約1時間7分
佐伯	約1時間20分

大分空港総合案内所 0978-67-1174

JR/特急

東京	新幹線(小倉乗り継ぎ)6時間30分
新大阪	新幹線(小倉乗り継ぎ)4時間
博多	日豊本線2時間
小倉	日豊本線1時間20分
宮崎	日豊本線3時間10分

JR九州案内センター TEL.0570-04-1717

高速バス

福岡	2時間30分[とよくに号] 大分バス・大分交通・亀の井バス
長崎	4時間17分[サンライト号]
熊本	4時間[やまびこ号] ※一部減便
神戸	12時間20分(京都)[SORIN号]

大分バス予約センター 097-536-3371
大分交通予約センター 097-536-3655
亀の井バス予約センター 097-25-3220
九州高速バス予約センター 0120-489-939

フェリー

大阪	11時間50分	商船三井さんふらわあ 0120-56-3268	別府
神戸	11時間20分	商船三井さんふらわあ 0120-56-3268	大分
八幡浜	2時間50分	宇和島運輸フェリー 0894-22-2100	別府
媛	2時間25分	宇和島運輸フェリー 0894-22-2100	白杵
三崎	1時間10分	国道四フェリー 0894-54-0173	佐賀関(大分)
徳山	2時間	スーパードフェリー 0834-34-3000	竹田津(国東)

※各交通機関の所要時間は目安です。便によって異なります。(2025年1月現在)

地元人がオススメする
「九州・大分」の魅力

テッパン! おおいた



普段は入れないダムの内部を見学! ななせダムプレミアム ガイドツアー

いよいよダムの底へ!



普段は立ち入ることのできないダムの地下通路監査廊へ。149段の階段でダムの底へ。

外から見るダムも圧巻です!



見学が終わったら「道の駅のはる」に移動
※入口までの移動手段は徒歩または各自の自家用車で



行きます!

Start!

ななせダム管理庁舎で受付。滑りにくい靴で参加を。

受付

まずは記念碑広場で、国土交通省ダム職員からダムの概要説明を聞きます。

説明



「道の駅のはる」のオリジナルグッズ、ダムカードを受け取ります。
※オリジナルグッズはA(オリジナルトートバッグ&バッジ)、B(オリジナル湯呑み&バッジ)のどちらかを選択

今回の体験は

『ななせダム』プレミアムガイドツアー

おひとり様 2,000円 ※小学生以上 ※通年実施(水曜設定※除外日あり)

堤体にある謎の扉からダムの地下通路監査廊へGO!! ダムの役割や目的を学びながら、普段は入れないダムの内部を見学できるインフラツーリズムです。

詳細はこちら!



土・日曜、祝日限定

他にもあります、おすすめのプラン!

【阿蘇くじゅう国立公園】

大自然の中で乗馬体験! (竹田市)

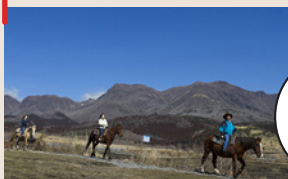

詳細はこちら!



阿蘇くじゅう国立公園を馬で疾走してみませんか? もちろんのんびり楽しむこともできますよ! 初めてでもスタッフが丁寧にご案内します。

料金 30分コース 7,500円
60分コース 15,000円

【やまみレンタサイクル】タデ原湿原・九重“夢”大吊橋の2大スポットをめぐるEVトライクガイド付きツアー (九重町)



詳細はこちら!



日本百名道をガイドが先導し、安心のツーリングをお約束いたします。途中、大自然を満喫できる「タデ原湿原」「九重“夢”大吊橋」を訪れます。

料金 お一人様 8,000円(要普通免許)

【大分交通】定期観光バス

国東半島史跡めぐり (宇佐・国東半島)



詳細はこちら!



国東観光のハイライトを1日でひとめぐりできる定期観光バスです。四季折々の仙の里を満喫しませんか?

料金 大人 3,100円~5,700円
子ども 1,680円~2,980円

※料金は乗下車地により異なります。

「テッパン!おおいた」は、地元人がオススメする「九州・大分」ならではの魅力を発信する着地型旅行商品販売サイトです。「温泉」「食」「体験」など、さまざまなシーンでご満足いただける商品販売をしています。ぜひ、旅のアイテムに取り入れて、最高の思い出を作ってください。

プランに関するお問合せ

テッパン!おおいた
TEL.050-3775-4727
(三重交通(株)観光販売システムズ)



おんせん県おおいたの観光情報誌



<https://www.visit-oita.jp>

