



おんせん県おおいた  
おおいたの観光情報誌



大分 おおいた

2024 WINTER  
vol.80

TAKE FREE



# ぐり



歴史にふれる  
おおいたの冬旅!!

おんせん県おおいたの



ステキな  
プレゼントが  
抽選で当たる!



レトロな街並みを散策  
江戸時代にタイムスリップ! **日田市**

伝統とアートが調和する  
湯のまちを散策しよう! **別府市**

心を癒やして運気をUP! **パワースポット**

**温泉 × 食 長湯温泉**







1.インテリアの温もりも喫茶店の大きな魅力 2.手前より「プリンアラモード」、「マロンモンブラン」各750円 3.スバゲティやサンドイッチなどのフード類も人気のカフェレストラン



散策途中に立ち寄りたい  
レトロモダンな喫茶店

### ☑️ コーヒー&レストラン ひよし

日田駅のすぐ近く、レンガ造りのノスタルジックな空間が懐かしい昔ながらの喫茶店。色鮮やかなフルーツが美しくカットされた「プリンアラモード」は、フォトジェニックで眺めているだけでうっとり。サイフォンで丁寧に淹れてくれるコーヒーと一緒に楽しんで。

〒日田市中心1-1-2 ☎0973-22-2958  
営業10:30~18:00(LO17:30) 休火曜、第3水曜  
Pあり M巻末A-2  
☎日田ICより車で約7分、JR日田駅から徒歩で約5分



伝統を受け継ぐ  
老舗のうなぎ屋さん

### ☑️ いた屋本家

創業160年以上続くうなぎ・川魚料理の老舗。厳選された国産うなぎを使った「天領うなぎのせいろ蒸し」が名物。代々継ぎ足しを繰り返してきた秘伝のタレで焼き上げる蒲焼は格別なおいしさです。店舗入り口横のカウンターで購入できるテイクアウトの「うなぎの焼きおにぎり」も大人気。

〒日田市港町3-29 ☎0973-22-1182  
営業11:00~LO14:30※うなぎ終了次第閉店の場合あり 休火曜  
P店舗隣りに有料Pあり※店内利用の場合、無料コイン(1時間)をお渡し  
M巻末A-2 ☎日田ICより車で約5分、JR日田駅から車で約5分



エリアス

### ☑️ Life design shop Areas

豆田町の細い路地にある、古民家を改装したおしゃれなライフデザインショップ。日田杉で作られた家具や雑貨、小鹿田(おんた)焼など、「日田のものづくり」を発信。オーナー自らプロデュースした独創的なアイテムの取り扱いも多く、お土産にもぴったり!



〒日田市豆田町7-20 ☎050-1048-7757 ☎9:30~19:00  
休不定 Pなし(市営P利用) M巻末A-2  
☎日田ICより車で約5分、JR日田駅から車で約7分

1.「ものづくりの町・日田」の良さを広く伝えようと、2008年にオープンした店舗 2.日田の木材を使った「祝儀袋」やコースター、ストラップなど、オリジナル開発された魅力的なアイテムが並ぶ



日田のものづくりを発信!



レトロな街並みを散策  
江戸時代にタイムスリップ!

# 日田市 Hitashi

歴史的な建築物や天領時代の面影を残す日田市。  
レトロかわいい街並みを散歩しながら  
グルメや個性豊かな博物館を巡ってみて。

膨大なコレクションに圧巻  
ディープな洋酒博物館へ!

店内中央には、日本のウイスキーの父とも呼ばれるニッカウイスキーの宝である余市蒸留所創業当時のポットスチル(単式蒸留器)が置かれている

### ☑️ 天領日田洋酒博物館

館長の高嶋甲子郎さんが43年かけて集めた、約4万点の洋酒関連のコレクションが並ぶ私設博物館。店内には単式蒸留器をはじめ、年代物のボトル、ノベルティグッズなど、ワクワクするような品々がずらり。館内にはノスタルジックなバーも併設しており、12mの日田杉を使ったカウンターでヴィンテージウイスキーを味わうこともできます。



〒日田市本庄町3-4 ☎0973-28-5266  
博物館11:00~17:00、BAR20:30~深夜0:30  
料大人800円・小中学生500円  
(ソフトドリンク付き)、小学生未満無料  
休博物館:水曜、BAR:なし  
Pあり M巻末A-2  
☎日田ICより車で約6分、JR日田駅から車で約4分

1.ウイスキーの奥深さに魅せられ、気づけば国内有数の収集家となった館長の高嶋さん 2.NHK連続テレビ小説「マッサン」に関するコーナーもある



【各所からのアクセス】  
大分市中心部より車で約1時間20分  
別府市中心部より車で約1時間10分  
由布市中心部より車で約50分



### にほんがんかん 日本丸館

安政2年からの古い薬屋で「日本丸」という万能薬を明治20年から昭和40年代まで製造していた「岩尾薬舗」。併設の木造四層三階建ての資料館「日本丸館」には、製薬資料、生活遺産などが公開、展示されています。最上階には展望楼もあり、眺めも抜群!

〒日田市豆田町4-15 ☎0973-23-6101  
料大人350円、小中高生250円 営業10:00~16:00  
休不定※冬季は閉館している場合あり。閉館中に入館したい場合は「岩尾薬舗」まで Pなし(市営P利用) M巻末A-2  
☎日田ICより車で約5分、JR日田駅から車で約6分

豆田の街なかに住む  
レトロな薬の資料館



1.薬に関する資料が並ぶ  
2.オリジナルブレンドの入浴剤「薬湯」なども販売している  
3.国登録有形文化財にも指定されている歴史ある建物



### NEWS

## 第42回天領日田おひなまつり 2025年 2月15日(土)~3月31日(月)



おひなまつりの期間中、豆田町や隈町の旧家や資料館で、一斉にひな人形やひな道具が展示・公開されています。旅の思い出にめぐって見ては?

〒豆田地区、隈地区ほか  
〒日田市観光協会 ☎0973-22-2036





高台のリゾートホテルで  
ゆっくりスイーツタイム

## ANA インターコンチネンタル 別府リゾート&スパ

別府湾や別府の市街地が一望できるラグジュアリーホテル。ロビーフロアにあるザ・ラウンジでは、季節のフルーツなど旬の味覚を満喫できるアフタヌーンティーが提供されています。シンガポールの高級紅茶ブランド「TWG Teaファインティーセレクション」と共にひと休みしませんか？

別府市鉄輪499-18 ☎0977-66-1000  
ザ・ラウンジ13:00~17:30(2部制)、立ち寄り湯14:00~17:00、スパ(平日・日曜)11:00~20:00(土曜)11:00~21:00  
休なし P 140台 M 巻末D-2  
別府ICより車で約5分、JR別府駅より車で約20分



1.『かまど地獄』のシンボル、赤鬼のモニュメント  
2.実験をしながら地獄の説明をしてくれるショーもあります  
3.「温泉びーたん」1個80円、「醤油プリン」400円



湯の町別府へ来たらずは  
「べっぶ地獄めぐり」へ



## かまど地獄

7つの個性的な地獄を巡る「べっぶ地獄めぐり」。その中の1つ、『かまど地獄』は、地獄の噴気で御供飯を炊いていたことが名前の由来とされています。1~6丁目まで赤や青などさまざまな湯の池があり、足湯や体験コーナー、売店もあり見どころいっぱい。名物の「温泉びーたん」も味わってみて。

別府市鉄輪621 ☎0977-66-0178  
450円、小・中生200円、共通観覧券2200円、小中学生1000円  
8:00~17:00 休なし P 50台 M 巻末D-2  
別府ICより車で約5分、JR別府駅より車で約20分



竹細工の歴史を学び  
体験できる施設

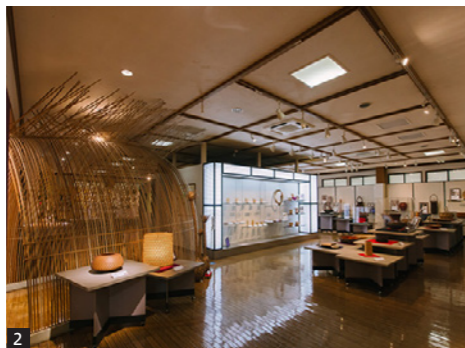

## 別府市竹細工伝統産業会館

大分県が生産量第1位を誇る「マダケ」を主材料とした別府竹細工の歴史が学べる施設。昔の竹製台所用品や、歴代の名工と呼ばれる方々の優れた技法による作品が展示され、隣接するミュージアムショップでは、竹で作られたアクセサリーなど衣・食・住を彩るアイテムを購入することができます。

別府市東荘園8-2-13 ☎0977-23-1072 一般390円、小・中生130円  
8:30~17:00※ミュージアムショップは16:30まで  
休月曜※祝日の場合は翌日休み P 30台 M 巻末D-3  
別府ICより車で約10分、JR別府駅より車で約10分



1.ミュージアムショップにはカフェもあり、「竹炭ソーダ」300円などが楽しめます 2.細やかな職人の技を間近で見ることができます

## NEWS

### 「ツノ付あか鬼バス」で 「べっぶ地獄めぐり」を満喫

7つの地獄を約3時間で回る「別府地獄めぐりバス」が1日2便運航中。バスガイドのアナウンスを聞きながら「べっぶ地獄めぐり」を楽しみましょう。

出発時間 北浜バスセンター / 9:10発、13:50発、別府駅前 / 9:20発、14:00発

料 4000円、中学生3000円、小人1950円  
※別府地獄めぐり観覧料含む※要予約  
☎0977-23-5170(亀の井バス北浜バスセンター)



1.外にも飲食スペースがあり、眺望も良いので休憩にぴったり  
2.「地獄蒸しプリン」440円、「温泉うどん」660円



## 明礬温泉 岡本屋売店

明礬にある『岡本屋売店』では、「地獄蒸し塩たまご」1個143円や「地獄蒸しプリン」など、温泉地ならではのグルメが味わえます。生麺を香川から仕入れているという「温玉うどん」は、麺に弾力感があり、お腹を満たしてくれますよ。

別府市明礬3組 ☎0977-66-6115  
8:30~18:30(LO17:30)  
休なし P 25台 M 巻末D-2  
別府ICより車で約8分、JR別府駅より車で約20分



伝統とアートが調和する  
湯のまちを散策しよう!

# 別府市 Beppushi

湯けむりが立ち上る温泉街。  
受け継がれてきた伝統工芸と新たなアートが交差する  
唯一無二のまち歩きを楽しんで。



街なかに散ばめられたアートを見つけ  
それぞれの世界を感じよう

Art 02

## オンセンブーケ Onsenbouquet / 温泉花束

作:マイケル・リン  
場所:別府市中心市街地各所  
マイケル・リンが別府で見つけた浴衣やタイルからインスピレーションを得た柄が、街なかにアートとして溶け込んでいます。



## Bluebird Sign / 青い鳥のしるし

作:中崎 透 場所:別府市中心市街地各所  
市街地約25ヶ所に35点の作品を展開する巡回型インスタレーション。地域にゆかりの人々のインタビューを通して生まれた個性的な看板やモニュメントが点在します。

## 植物元気炉

作:栗林 隆 場所:大谷公園(別府市御幸652)  
ヒノキとガラスで作られた植物園型の作品。中には全国の方から寄せられた観葉植物やバナナなどが植えられています。

## 別府アート散策

各所にアートが散りばめられ、個性的な作家も多く活動している別府。「ALTERNATIVE-STATE(オルタナティブ・ステート)」は、2022年10月に始動した「世界を異なる形で再生させる旅の入口」をコンセプトに、4年間で8つの作品を制作する別府市のアートプロジェクト。現在、5つの作品が公開されており、2025年2月には齋藤精一氏の作品が公開される予定です。街を歩きながらそれぞれのストーリーに浸ってみませんか？

☎0977-22-3560(混浴温泉世界実行委員会事務局「BEPPU PROJECT」内) M 巻末E-3、D-2



## Les Anges de Beppu

作:サルキス 場所:アマネクイン別府 屋上看板(別府市駅前本町6-28)  
撮影:山中 慎太郎(Qsyum!) ©混浴温泉世界実行委員会  
虹色の光の線によって天使の翼が象られている作品。8秒ごとにゆっくりと点滅するのは、アーティスト自身の呼吸のリズムを表現しており、まるで命を吹き込まれたかのように感じます。

Art 04

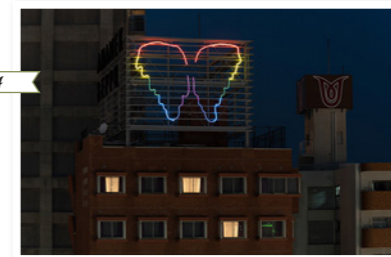

## ウォータータワー Watertower 10: Beppu City, 2023

作:トム・フルーイン 場所:北浜公園(別府市北浜1)  
撮影:山中 慎太郎(Qsyum!) ©混浴温泉世界実行委員会

温泉水を貯蔵するタンクにも見える給水塔。スタンドグラス風の部分には県内で集めたアクリル板や店の看板など捨てられるはずだった素材を生かし、使用することで持続可能で豊かな未来を表しています。

Art 05



【各所からのアクセス】  
大分市中心部から車で約30分→別府市  
由布市中心部から車で約40分→別府市



# クアパーク長湯



温泉棟1階は水着着用エリアのパーデゾーン。男女共用なので家族や友達と一緒に楽しめます



坂茂氏設計の  
美しい  
療養複合施設



「うな重」1600円

## 温泉 × 食

ふらっと  
湯ったりグルメ  
長湯温泉

自然豊かな久住山麓の丘陵地に湧く「長湯温泉」は、日本の原風景ともいえるべきのどかな自然に囲まれた温泉地。日本有数の炭酸泉湧出地としても知られています。

### KUR PARK NAGAYU

世界的な建築家・坂茂氏が設計した『クアパーク長湯』は、温泉を利用した療養施設「クアハウス」と長期滞在できるコテージ風の「クアホテル」、地産地消の料理を提供する「クアレ스토랑」からなる複合施設。水着で歩ける歩行浴は往復100mあり、運動浴槽など楽しみながら健康入浴ができます。入浴後は、長湯の食材を使った心温まる料理を楽しんで。

- 〒竹田市直入町長湯3041-1 ☎0974-64-1444
- 大人 800円、小学生400円、3歳～小学生以下無料、水着レンタル200円
- ※おむつが取れない場合は入浴不可
- 立ち寄り内湯10:00～21:30 (最終受付21:00)、パーデゾーンは～20:30(受付20:00)、レストラン11:30～14:30(L014:00)
- 第1・3水・木曜 P 30台 M 巻末C-4
- ☎竹田ICより車で約17分、JR豊後竹田駅より車で約20分



### おいいた和牛定食 2000円

A4等級以上の「おいいた和牛」のステーキと地元野菜を使用した定食です

長湯温泉の炭酸水素塩泉が楽しめる温泉宿。温泉のそばには芹川が流れており、自然の音色を聴きながらゆっくりと過ごすことができます。美肌の湯と言われている炭酸水素塩泉は、炭酸ガスの一部が溶けて肌をなめらかにしてくれるのだとか。宿泊棟には和室・洋室があり、団体利用も可能。レストランではうどんやうなぎ、とり天などが味わえます。

- 〒竹田市直入町長湯3264-1
- ☎0974-75-3331
- 500円、小学生以下150円
- 10:00～20:30 (最終チェックイン20:00)
- なし P 40台 M 巻末C-4
- ☎竹田ICより車で約15分、JR豊後竹田駅より車で約20分



### BANSYOUNOYU

川のせせらぎを聞きながらゆつくりとくつろげる湯治宿



ガニ湯本舗天風特製

### ガニ湯うどん 1100円

脱皮直後の殻が柔らかいカニを丸ごと揚げてうどんの上にトッピングした名物メニュー



大分市在住の画家、北村直登さんの第2アトリエである「長湯温泉ギャラリー」ではアートも楽しめます

「棚湯方式露天風呂」や30℃～41℃の「内風呂」、「ブクブク水風呂」に交互に浸かるのがおすすめです

# 万象の湯 (ばんしょうのゆ)



### 大分市

境内にはタコのオブジェも！



### はやすみ 早吸日女神社

海上安全の神、厄除け開運の神として古くから民の信仰を集めている神社。全国でも珍しい「蛸断ち祈願」が有名で、一定期間タコを食べずに願い事をすると願いが叶うといわれています。

- 〒大分市佐賀関3329 ☎097-575-0341
- 社務所9:00～17:00 P 30台 M 巻末G-3
- ☎大分ICより車で約40分、JR幸崎駅より車で約20分



### 豊後高田市



### あわしま 粟嶋社

縁結びの神様で知られる神社。社殿前には海が広がり、湖が引くとハート形の「叶え石」が現れ、そのくぼみに石を投げると願いが叶うと言われています。『粟嶋公園』にあるフォトスポットもオススメ。

- 〒豊後高田市白野7-10
- ☎0978-25-6219(豊後高田市商工観光課) P 40台
- M 巻末E-1 ☎宇佐ICから車で約40分、JR宇佐駅から車で約30分

### くさき 国東市

開運運玉唐獅子像



### とみく 富来神社(八坂社)

富来路(とみくじ)と富くじをかけて、宝くじ運がアップすると人気の神社。特に強いパワーが得られると評判なのが「開運運玉唐獅子像」。神社前にある「とみくじみやげ店」では、開運グッズが購入できます。

- 〒国東市国東町富来854-2
- ☎0978-72-5168(国東市観光・地域産業創造課) P 10台
- M 巻末G-1 ☎杵築ICから車で約40分、JR杵築駅より車で約30分

# おんせん県の今コレ!

大分県には、神秘的なエネルギーに心が浄化され、運気をチャージできるというパワースポットが数多く存在します。パワーチャージの旅に出掛けてみませんか?

←御朱印帳

### 宇佐市



### うさ 宇佐神宮

全国に4万社以上ある八幡神社の総本宮。三殿並ぶ本殿にはそれぞれに神様が祀られており、厄除開運をはじめとした様々なご利益があります。来年は八幡大神が本殿にご鎮座され1300年となり、勅使を迎え行われる祭典も予定されています。※2025年3月まで上宮は改修工事中です

- 〒宇佐市南宇佐2859 ☎0978-37-0001
- 上宮開門時間:早朝6:00～18:00(正月期間中を除く) P あり(有料)
- M 巻末D-1 ☎宇佐ICより車で約15分、JR宇佐駅より車で約10分

### うすき 臼杵市

招福赤猫置物



### ふくら 福露天満宮

学問、文化、人生、厄よけの神、菅原道真公をお祀りする神社。経済の達人と称された大塚幸兵衛氏の愛称「赤ねこ」をお祀りする「招霊赤猫社」があり、全国から商売繁盛、招福を祈願する人が訪れます。赤猫のお守りや置物も人気。

- 〒臼杵市福良211 ☎0972-63-2739
- 社務所8:00～17:00、土曜～18:00
- P 20台 M 巻末F-4 ☎臼杵ICより車で約5分、JR上臼杵駅より徒歩で約5分



ツーリズムおおいたでは、大分県内観光のご紹介、情報発信を行っています。観光パンフレットの発送も行っていきますので、お気軽にお問い合わせください。



大分県の観光情報は  
こちら！

## 杉乃井ホテルの 新宿泊棟が開業します

絶景露天風呂やアミューズメント施設を有する温泉リゾートホテル「別府温泉 杉乃井ホテル」の新棟「星館」が2025年1月23日(木)に開業します。「星館」は、2019年より実施している大規模リニューアルプロジェクトのフィナーレとなる宿泊棟です。「温泉旅館」の風情を感じさせる客室は、スイートからプレミアムスタンダードまで5つのタイプがあり、2名~6名まで利用可能です。最上階に位置するビュッフェレストランでは、美しい夜景と星空を眺めながら和テイスト中心のお食事が楽しめます。



※写真はイメージです



〒別府市観海寺1 ☎0977-78-8888(9:00~19:00)

## 稲積水中鍾乳洞に大型サウナ室がオープンしました

全国初、鍾乳洞での「ととのい」体験が話題の「稲積水中鍾乳洞」に、大型サウナ室がオープンしました。今回新たに誕生したサウナ室は20名程度まで入室でき、「ととのい」場所や専用風呂も一つのスペースに設置しており、特別感のあるサウナ室となっております。もちろん、これまで通り鍾乳洞での「ととのい」もOKです。少人数での利用はもちろん、家族やグループなど大人数での利用も可能です。



〒豊後大野市三重町中津留300 ☎0974-26-2468

## くじゅう森林公園スキー場、 今シーズンは12月13日(金)オープン予定

九重町にある九州最大級のスキー場。最大斜度25度、総延長2500mのこのスキー場には様々なコースがあり、初心者から上級者までお楽しみいただけます。また、レンタルやスキースクールも行って、道具がない方や初心者の方も気軽に楽しめます。ほかに、ソリや雪遊び専用の広場もあり、小さなお子様連れの方でも安心して遊ぶことができます。



期間 2024年12月13日(金)~ ☎九重町湯坪612-1 ☎0973-79-2200

## 編集後記

今回の「ぐるり」は、別府市と日田市にお邪魔してきました！ 散策しながら素敵なオブジェを見つけたり、お薬に関する資料館や洋酒グッズがズラリと並び博物館、可愛いレトロ喫茶など、ついつい長居したくなるようなスポットがいっぱいでした！ 別府の路地裏では、可愛い猫ちゃんにも遭遇しましたよ☆ぜひ「ぐるり冬号」を片手に、おんせん県おおいたの冬旅を楽しんでくださいね！

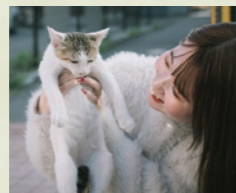

発行元 公益社団法人ツーリズムおおいた 〒870-0029 大分県大分市高砂町2番50号 OASISひろば21 3階 TEL.097-536-6250 Mail:tourism@we-love-oita.or.jp  
制作 おおいたインフォメーションハウス株式会社 発行/2024年11月

## 別府ケーブルラクテンチ「演芸場」リニューアル・ 「油屋熊八&ラクテンチミュージアム」が新たにオープンします！

1929(昭和4)年に開園した『別府ケーブルラクテンチ』は「九州最古の遊園地」です。今回、9月21日に開園95周年を迎えたことを記念して「ラクテンチ演芸場」のリニューアルと、「別府観光の父」と呼ばれる油屋熊八氏とこれまでのラクテンチの歴史を辿るミュージアムが新たにオープンしました。ミュージアムでは、油屋熊八氏に関する資料を展示するほか、写真や映像でこれまでの「ラクテンチ」の歴史を常時放映します。「別府観光の歴史」を楽しく学べる施設ですので、ぜひ、足をお運びください。



〒別府市流川通り18丁目 ☎0977-85-8888

## 別府ロープウェイ 冬の恒例イベント開催

九州最大級の大型ゴンドラで鶴見岳山までの空中散歩を楽しめる『別府ロープウェイ』では、冬の恒例イベントを開催します。大分市方面から昇る初日の出を拝むことができる「元旦初日の出運転」をはじめ、かき氷早喰いや氷柱しがみつきなど極寒の中でユーモア溢れる「寒さ耐久」にチャレンジする「べっぴん鶴見岳大寒がまん大会」など楽しい企画が目白押しです。また12月上旬~3月中旬まで、気候条件が揃えば「霧氷」を見ることができます。九州では珍しい現象なので、ぜひその自然美をご堪能ください。イベント等の詳細は、決定次第HPに掲載されます。



〒別府市大字南立石字寒原10-7 ☎0977-22-2278

## 旬の「真牡蠣」を堪能！「杵築かき街道」

冬の杵築グルメの代表といえば牡蠣！ 杵築産の真牡蠣の旬は11月頃から2月頃までです。毎年この時期になると、国道213号沿いの牡蠣小屋や飲食店で牡蠣焼きなどの牡蠣料理が提供されます。生かきはもちろん、蒸しや焼き、フライ、鍋、カキ飯などなど、さまざまな調理法でその美味しさを堪能できます。牡蠣の提供期間は店舗によって異なります。価格や在庫状況等の情報は各店舗に直接ご確認ください。



期間 11月頃~翌年2月頃まで  
〒杵築市の国道213号沿いの牡蠣小屋や飲食店 ☎0978-63-0100(杵築市観光協会)

## ツーリズムおおいたからのお知らせ

ツーリズムおおいたHPでは、「大人なら分かる。おおいた」と題して、「充足感・雄大さ・特別感・風情とロマン」など様々な感覚に「ひたる」スポットを紹介しています。着物でお抹茶を点てたり、漁船クルーズを堪能したり、雄大な景色を眺めながら食事を楽しんだり…。ぜひ、とおおいたの旅の提案をチェックしてください。



HPはこちら→



ぐるり読者プレゼント

合計 **38** 名様に当たる!

Present!



←マークのある商品を抽選でプレゼント!  
アンケートフォームから  
どしどし応募ください。

no.1  
5名様

### 入館券

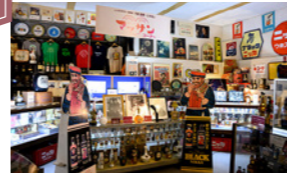

天領日田洋酒博物館/日田市

洋酒関連グッズを展示する珍しい博物館。日田とウイスキーをこよなく愛する高嶋甲子郎館長のトークも楽しみに!  
※利用期限/2025年5月31日(土)

no.2  
3名様

### おくすりやさん カプセルラムネ



日本丸館/日田市

どこかで見たことがあるようなお菓子のパッケージをパロディ化したラムネ。『日本丸館』オリジナルのレトロな巾着に入っています。

no.3  
3名様

### 日田 湯めぐり帖

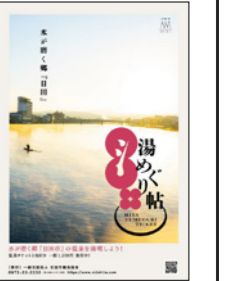

日田市観光協会

日田市内の日帰り入浴施設(全8施設)で利用可能。チケットは3枚綴りで、チケット1枚につき1施設の日帰り入浴に使用できます。

※2025年3月1日(土)から(有効期限6ヶ月)

no.4  
5名様

### ゆずこしょう醤油&かまど地獄 オリジナルバスパウダー(入浴剤)

かまど地獄/  
別府市

「ゆずこしょう醤油」は爽やかなゆずの香りと青唐辛子のピリッとした辛味がゆでたまごと相性抜群!バスパウダーはお風呂に入れると体がぽかぽか温まります。



### 「ALTERNATIVE-STATE」 オリジナルグッズ



BEPPU PROJECT/別府市

「ALTERNATIVE-STATE」の作品が、ステッカーやポスターなどのオリジナルグッズに。いつでも気軽にアートを楽しめます。(種類や柄はこちらで選ばせていただきます)

no.5  
3名様

### ペア観覧券

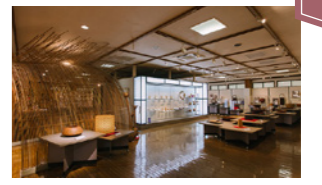

別府市竹細工伝統産業会館/別府市

別府竹細工の歴史が学べる施設。竹細工の歴史や、名工と呼ばれる方々の作品などが展示されています。週2回開催される「竹の教室」を見学することも可能です。  
※利用期限/2025年5月31日(土)

no.6  
3名様

no.7  
5名様

### 別府八湯温泉道 スターターキット



別府市観光協会

11月発売の「別府八湯温泉本」と「スパポート」をセットにしてプレゼント。温泉本でちょっとお得に入浴して、スパポートでスタンプを収集!スターターキットであなたも「温泉道名人」を目指しましょう!

no.8  
3名様

### ペア入浴券



クアパーク長湯/竹田市

自然に囲まれた癒やし空間「クアパーク長湯」の無料入浴券。レンタル水着やタオルは別途料金が必要(各200円)。

no.9  
5名様

### ペア入浴券



万象の湯/  
竹田市

湯治場の特徴を持つ温泉宿で川のせせらぎを聞きながらのんびりと入浴を。炭酸水素塩泉は「美肌の湯」でお肌がツルツルになると言われています。  
※利用期限/2025年5月31日(土)

応募  
方法

プレゼントのご応募は、アンケートフォームから  
質問の回答、住所、氏名、年齢、性別、電話番号を  
ご入力の上、お申し込みください。

応募締切  
2025.2/14(金)

アンケートフォームはこちらから!

<https://form.run/@gururi2024-80>



プレゼントの発送は2025年2月下旬頃になります

※厳選なる抽選のうえ、当選者の発表は発送をもって代えさせていただきます。 ※ご応募に際してご記入いただいたお客様の個人情報は、当キャンペーン当選者へのプレゼント発送またツーリズムおおいたからのお知らせのためのみ利用いたします。また、アンケート内容につきましては、今後の紙面づくりや観光発展の参考とさせていただきます。 ※商品が手配できなくなった場合は、同等の商品に代えさせていただきます。

no.10  
3名様

### ロープウェイ往復乗車券 ペアチケット



別府ロープウェイ/別府市

九州最大級のゴンドラで楽しむ空中散歩。標高1,375mの山上からは、絶景が望めます!12月上旬~3月中旬頃までは、気象条件が揃えば美しい「霧氷」が一面に広がる銀世界を見ることができます。  
※利用期限/2025年5月31日(土)



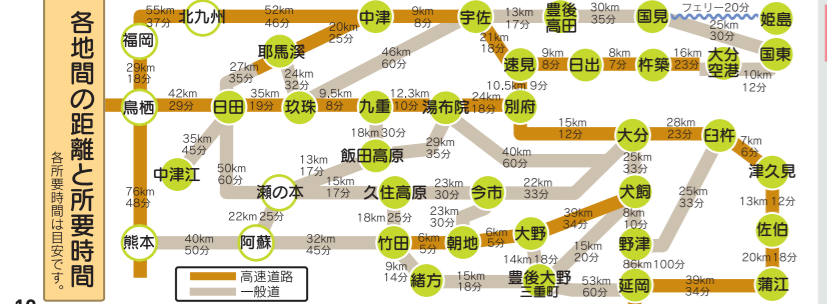

### 飛行機

東京(羽田)	約1時間45分	JAL/ANA/SNA
東京(成田)	約1時間40分	JJP
大阪(伊丹)	約1時間	JAL/ANA/IBEX
名古屋(中部)	約1時間5分	ANA/IBEX

### 空港バス(大分空港→各地)

別府	約53分
大分	約65分
湯布院	約55分
中津	約1時間44分
豊後高田	約1時間22分
臼杵	約1時間7分

### JR/特急

東京	新幹線(小倉乗り継ぎ)6時間30分
新大阪	新幹線(小倉乗り継ぎ)4時間
博多	日豊本線2時間
小倉	日豊本線1時間20分
宮崎	日豊本線3時間10分

### 高速バス

福岡	2時間30分(とよくに号) 大分バス・大分交通・亀の井バス
長崎	4時間17分[サンライト号]
熊本	4時間[やまびこ号] ※一部減便
神戸	12時間20分(京都)[SORIN号]

### フェリー

大阪	11時間50分	商船三井さんふらわあ 0120-56-3268	別府
神戸	11時間20分	商船三井さんふらわあ 0120-56-3268	大分
八幡浜	2時間50分	宇和島運輸フェリー 0894-22-2100	別府
姫島	1時間10分	宇和島運輸フェリー 0894-22-2100	臼杵
三崎	2時間25分	宇和島運輸フェリー 0894-22-5094	臼杵
徳山	2時間	スオーダフェリー 0834-34-3000	竹田津(国東市)

### 空港

大分	大分空港総合案内所 0978-67-1174
別府	別府まで約53分・大分まで約65-65分
大分	大分空港バス案内所0978-67-1198
湯布院	湯布院0977-84-3145
豊後高田	豊後高田0978-22-2085
臼杵	臼杵まで約1時間7分
佐伯	佐伯まで約2時間7分
大分	大分交通新川バスセンター 097-534-7455

### 高速バス

大分バス予約センター	097-536-3371
大分交通予約センター	097-536-3655
亀の井バス予約センター	0977-25-3220
九州高速バス予約センター	0120-489-939

### フェリー

大阪	11時間50分	商船三井さんふらわあ 0120-56-3268	別府
神戸	11時間20分	商船三井さんふらわあ 0120-56-3268	大分
八幡浜	2時間50分	宇和島運輸フェリー 0894-22-2100	別府
姫島	1時間10分	宇和島運輸フェリー 0894-22-2100	臼杵
三崎	2時間25分	宇和島運輸フェリー 0894-22-5094	臼杵
徳山	2時間	スオーダフェリー 0834-34-3000	竹田津(国東市)

※各交通機関の所要時間は目安です。便によって異なります。(2024年11月現在)



地元人がオススメする  
「九州・大分」の魅力

# テッパン! おおいた



頑張ります!



Start!

和傘工房「朱夏」の店舗に集  
合。オリジナルのあんどん(卓  
上ランタン)を作っていきます。

うれしいお食事付き  
思い出に残る、  
ミニ和傘のあん  
どんづくり

工程①



和傘職人の指導の下、  
和紙を傘に貼り付け  
ていきます。

合元寺だ!

散策



傘の糊を乾かしている間  
に寺町・城下町を散策。

お食事



華かご膳

美味しい!

系列店の『美味創匠  
朱華』で「華かご膳」  
をいただきます。

工程②



あんどん作りの工程  
②を行います。

完成!



後日仕上げ後の完成品を  
自宅にお届け。10日ほど  
かかるのでお楽しみに。

今回の体験は

## 中津市[和傘工房・朱夏] 中津の城下町散策と ミニ和傘あんどん(卓上ランタン)づくり体験

料金 16,500円/1人 ※所要時間 約6時間

日本の伝統を今に伝える「中津・和傘」。竹と和紙を融合した竹細工の極み  
である和傘の技を活かし、アレンジした「ミニ和傘のあんどん」を自分の手  
で作ってませんか? 『美味創匠 朱華』の「華かご膳」のお食事付きです。

詳細は  
こちら!



他にもあります、おすすめのプラン!

期間限定!

〔民宿夏木小屋〕

夜神楽を鑑賞体験(佐伯市)



詳細は  
こちら!



約800年の歴史がある鷹鳥屋神社の伝統芸能「宇目神  
楽」を鑑賞した後、練習場所で特別に衣装を身に付けて  
拍子や舞を体験します。1組限定の特別なプランです。

神楽鑑賞 20,000円(1組最大10名まで)

神楽体験(オプション) 5,000円(1人あたり)

艶やかに着物姿でお茶席体験(日出町)



詳細は  
こちら!



振袖や小紋など種類豊富な着物から好みのもの  
を選んで着付けをした後、お座敷で季節の和菓  
子とお抹茶をいただきます。艶やかな着物姿で日  
本の伝統を体感しませんか。

料金 5,700円

〔ENOWA YUFUIN〕「Farm to Table」と  
大分の地産地消を堪能する旅2日間(由布市)



詳細は  
こちら!



アメリカ発祥の食概念「Farm to Table(農園から食卓へ)」を体感できる  
プラン。収穫体験やこだわりの食事、焼酎蔵・ワイナリーでベアリングを  
楽しみ、最高級のオーベルジュ「ENOWA YUFUIN」に宿泊します。

2024.12/21(土)~12/22(日)

料金 日程、部屋タイプにより異なるのでHPで確認を

「テッパン!おおいた」は、地元人がオススメする「九州・大分」ならではの  
魅力を発信する着地型旅行商品販売サイトです。「温泉」「食」「体験」  
など、さまざまなシーンでご満足いただける商品販売をしています。  
ぜひ、旅のアイテムに取り入れて、最高の思い出を作ってください。

プランに関するお問合せ

テッパン!おおいた  
TEL.050-3775-4727  
(三重交通観光販売システムズ)



おんせん県おおいたの観光情報誌

ぐるり

<https://www.visit-oita.jp>

